

”Tvangsprosjektet”

Hotel Norge, Kristiansand

12. mai 2009

Anne Opsal

trygghet når du trenger det mest



Samarbeidsprosjekt

- Vestfoldklinikken, Tønsberg
- Avdeling for Rus og avhengighetsbehandling, Kristiansand
 - Elin Vestly 20% stilling
 - Aslaug Røineland 20 % stilling
 - Anne Opsal 100 % stilling

trygghet når du trenger det mest



Finansiert av:

- Norges forskningsråd
- Regionalt kompetansesenter for dobbeltdiagnose (RKDD)

trygghet når du trenger det mest



Lov om sosiale tjenester mv (sosialtjenesteloven)

§ 6-2. Tilbakehold i institusjon uten eget samtykke

trygghet når du trenger det mest



Retten til å holde rusmisbrukeren tilbake kan gjøre det mulig å:

- Bedre fysisk eller psykiske helse
- Tilrettelegge for en varig vei ut av rusmiddelmissbruk
- Gjenopprette evnen til å tenke klart rundt egen situasjon
- Bygge relasjoner til viktige mennesker i tiltaksapparatet

trygghet når du trenger det mest



Tvangsinnleggelseser i Norge

Årstall	§6-2l	§ 6-2a
2000	24	10
2001	31	13
2002	36	34
2003	37	12
2004	91	28
2005	122	47
*2006	92	30
2007	98	39

* Endret registreringsmetode

trygghet når du trenger det mest



Hovedmål med forskningsprosjektet

Kan tvangsbehandling forsvares?

- Viktig avklaring for enkeltpasienten
- Viktig avklaring for samfunnet

trygghet når du trenger det mest



Delmål

- Skiller den tvangsinnlagte pasienten seg fra frivillige innlagte?
- Hjelper behandlingen?
- Er det noen forskjell på behandlingsresultat mellom tvangsinnlagte og frivillig innlagte?

trygghet når du trenger det mest



Flyt skjema

Skjema	Oppstart	Behandlings avslutning	Oppfølging etter 1/2 år
Mini +	X		
MCMI - III	X		
EuropASI	X		X
SCL-90-R	X	X	X
Treat	X	X	
RCTQ	X	X	
Livskvalitet	X	X	X
Selvfølelse	X	X	X
CTQ	X		
PCQ	X		
WAS	X		
Inf. samtykke	X		
Intervju			X
Hårprøve			X

trygghet når du trenger det mest



Verktøy

Mini +

Brukes for å stille akse 1 diagnose, symptomdiagnose, eks. alvorlig depresjon

MCMI III

Brukes for å stille akse 2 diagnose, personlighetsforstyrrelser, eks. borderline

trygghet når du trenger det mest



MCCI resultat

trygghet

MCCI-resultat:

Scale:	Råskåre:	Baserteskåre:	Scale:	Råskåre:	Baserteskåre:
1 Schizoid	9	74	A Anxieté	7	82
2A Avørdant	2	24	H Surnaloforn	11	74
2B Depressiv	7	75	N Bipolar: Manic	5	80
3 Dependent	4	40	D Dysthymia	10	79
4 Histrionic	20	60	B Alcohol Dependence	12	85
5 Narcissistic	13	53	T Drug Dependence	8	67
6A Antisocial	11	73	R Post-Traumatic Stress Disorder	6	63
6B Sadistic	2	17	SS Thought Disorder	10	68
7 Compulsive	17	53	CC Major Depression	17	85
8A Negativistic (Passive-Aggressive)	9	66	PP Delusional Disorder	0	0
8B Masochistic (Self-defeating)	6	78	Y Desirability	17	80
S Schizotypal	5	63	Z Debasement	14	69
C Borderline	7	62	V Validity	0	0
P Paranoid	1	12			

Resultat MCCI-test

trygghet når du trenger det mest

MCCI-resultat

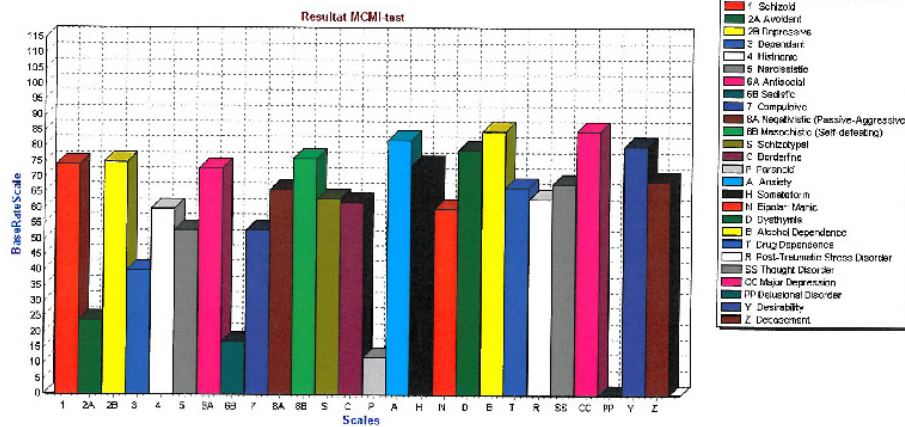

Verktøy forts.

EuropASI

Kartlegging, for å få total oversikt

trygghet når du trenger det mest



SCL-90-R

Pasient ID: 44

SCL_90_R

DATO: __.1.209__

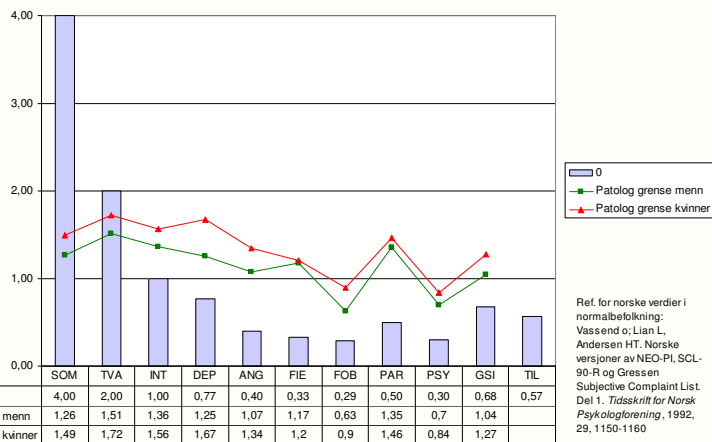

Ref. for norske verdier i normalbefolkning:
Vassend o: Lian L, Andersen HT. Norske versjoner av NEO-PI, SCL-90-R og Gressen Subjective Complaint List. Del 1. Tidsskrift for Norsk Psykologforening, 1992, 29, 1150-1160

trygghet når du trenger det mest



Readiness to Change Questionnaire

Navn: 69

Readiness to change (RTCQ)

Dato: _____

Født: _____

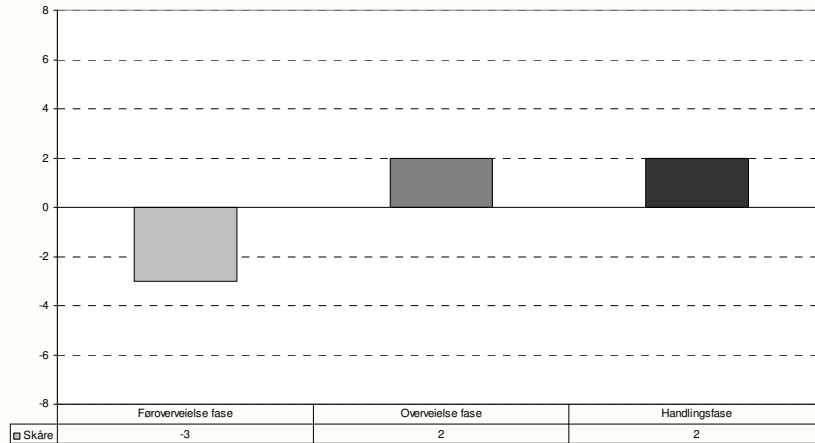

trygghet når du trenger det mest



Treat Readiness Tool (TReaT)

Treatment readiness (TreAT)

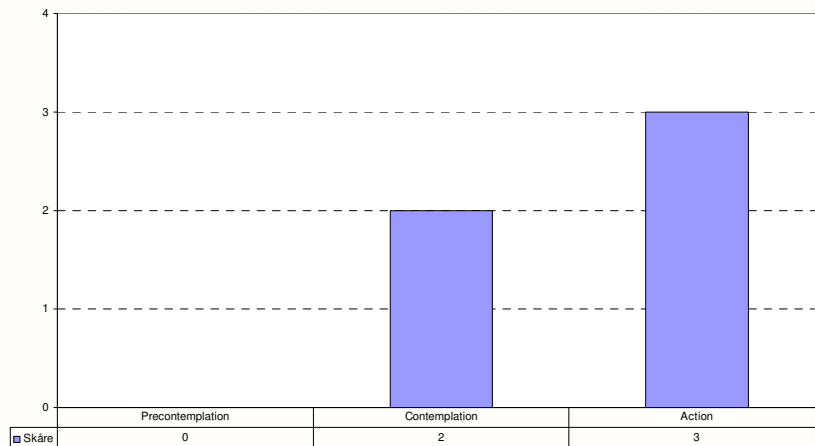

trygghet når du trenger det mest



Verktøy forts.

- Livskvalitet
- Selvfølelse
- Perceived Coercion Questionnaire (PCQ)
selvopplevelse av tvang
- Ward Atmosphere Scale (WAS)
avdelingsatmosfære

trygghet når du trenger det mest



Childhood Trauma Questionnaire (CTQ)

Referanseverdier:	IDNR: 78			DATO: 07.05.2009		
	FØ (Følelsesmessige overgrep):	FY (Fysiske overgrep)	SE (Seksuuelle overgrep)	FØFO (Følelsesmessig forsømmelse)	FYFO (Fysisk forsømmelse)	FORN (Fornektelse)
Ingen el lite problem	5-8	5-7	5	5-9	5-7	0
En del til middels probl.	9-12	8-9	6-7	10-14	8-9	1
Middels til stort probl.	13-15	10-12	8-12	15-17	10-12	2
Svært til ekstremt probl.	16-25	13-25	13-25	18-25	13-25	3

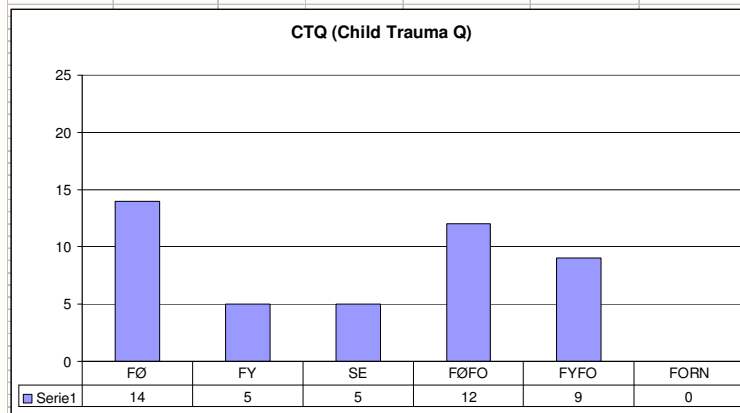

trygghet når du trenger det mest



Håranalyse



trygghet når du trenger det mest



Informert samtykke

Hvordan blir pasienten spurt?

Når blir pasienten spurt?

trygghet når du trenger det mest



Inkluderte pasienter

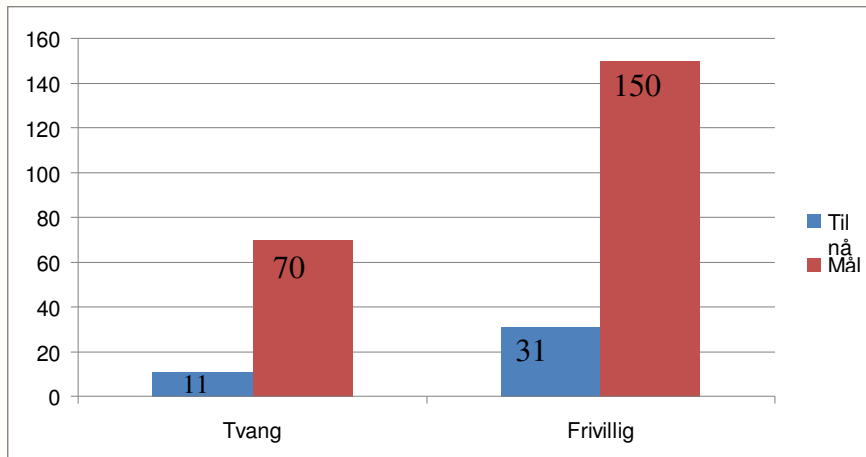

trygghet når du trenger det mest



Takk for oppmerksomheten!



trygghet når du trenger det mest

